BIBLIOTHÈQUE DE GENÈVE
ICONOGRAPHIE

Résultats de la recherche

2 ŒUVRES

Jean-Gabriel et Anna Eynard avec les de Regny et Henri Bouthillier de Beaumont à Paris

Jean-Gabriel Eynard

1842

N: 2013 001 dag 009

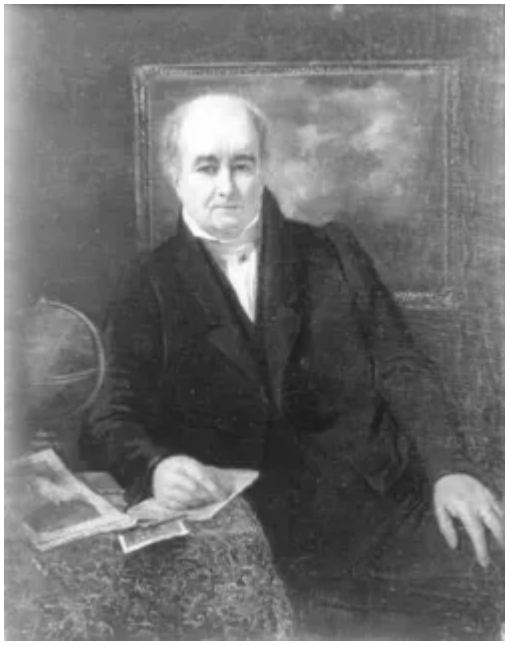

Portrait de Louis Simond

Joseph Hornung

1834

N: 0084

Lien sur le site: https://www.bge-geneve.ch/iconographie/recherche?sujet=%22mappemonde%22&f%5B0%5D=figure%3A3024&f%5B1%5D=figure%3A12259 01.09.2022