BIBLIOTHÈQUE DE GENÈVE
ICONOGRAPHIE

# Résultats de la recherche

**22 ŒUVRES**

**Haute-Savoie, Annemasse: Hôtel de Ville**

*Léon Chedrue*

*Emile Reverdin*

**après 1885**

*N: vg p 1181*

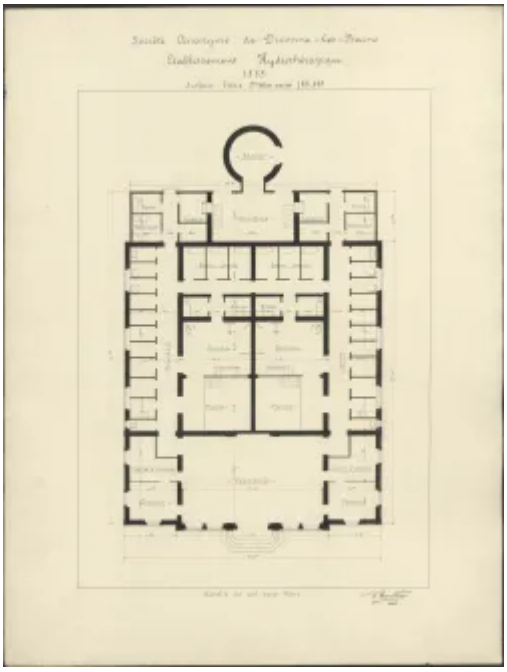

**Divonne-les-Bains, société anonyme (établissement hydrothérapique)**

*Emile Reverdin*

**1885**

*N: vg 4871 O54*

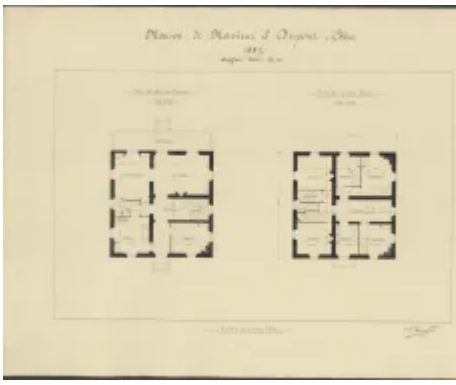

**Campagne genevoise, Chêne: maison de Monsieu**

**E. Dupont (dessin d'architecte)**

*Emile Reverdin*

**1887**

*N: VG 4871 O62*

La maison de maître de Beaulieu

*Jean-Gabriel Eynard*

*Alexis Gaudin*

1850

*N: DE 015*

Décor de théâtre par Alessandro Sanquirico (monuments italiens)

*Jean-Gabriel Eynard*

*Alessandro Sanquirico*

*Alexis Gaudin*

vers 1846-1848

*N: DE 003*

Charles Eynard avec ses fils Gabriel et Féodor et u jeune homme à Beaulieu

*Jean-Gabriel Eynard*

*Alexis Gaudin*

28.06.1851

*N: DE 071*

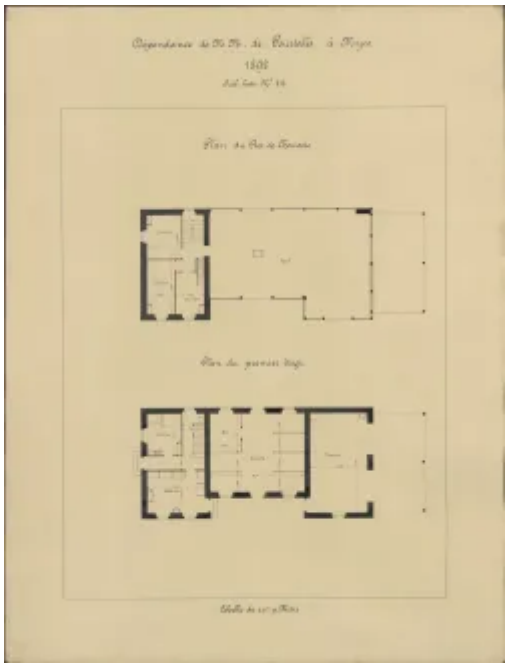

**Mies, dépendance de la maison de Pourtalès: les Crénées**

*Emile Reverdin*

**1892**

*N: vg 4871 079*

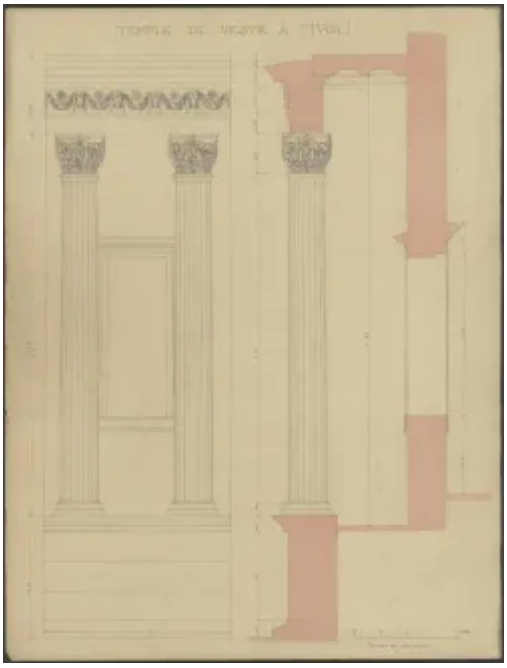

**Tivoli, temple de Vesta**

*Emile Reverdin*

*N: vg 4871 130*

**Jean-Gabriel et Anna Eynard sous des arbres à Beaulieu**

*Jean-Gabriel Eynard*

*Alexis Gaudin*

**entre 1846 et 1855**

*N: ott 30638*

**Jean-Gabriel et Anna Eynard en compagnie de Sophie et Chales Eynard avec leurs trois enfants devant une toile peinte à Beaulieu**

*Jean-Gabriel Eynard*
*Alexis Gaudin*

**vers 1846-1847**
*N: DE 040*

**Jean-Gabriel Eynard avec Charles, Sophie, Gabriel et Féodor Eynard devant la volière de Beaulieu**

*Jean-Gabriel Eynard*
*Alexis Gaudin*

**07-1850**
*N: DE 043*

**Les petits-enfants de Jean-Gabriel Eynard avec d'autres enfants devant une toile peinte**

*Jean-Gabriel Eynard*
*Alexis Gaudin*

**vers 1854**
*N: DE 060*

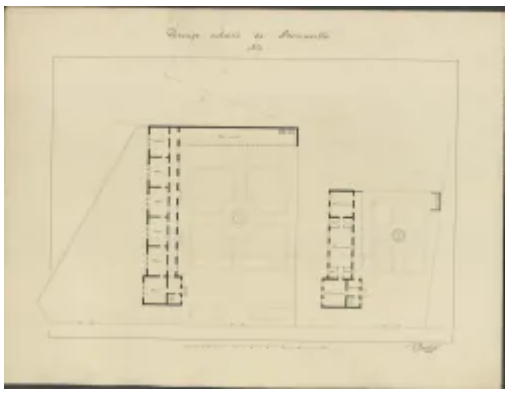

Haute-Savoie, Bonneville: groupe scolaire (dessin d'architecte)

*Emile Reverdin*

1886

*N: vg 4871 O59*

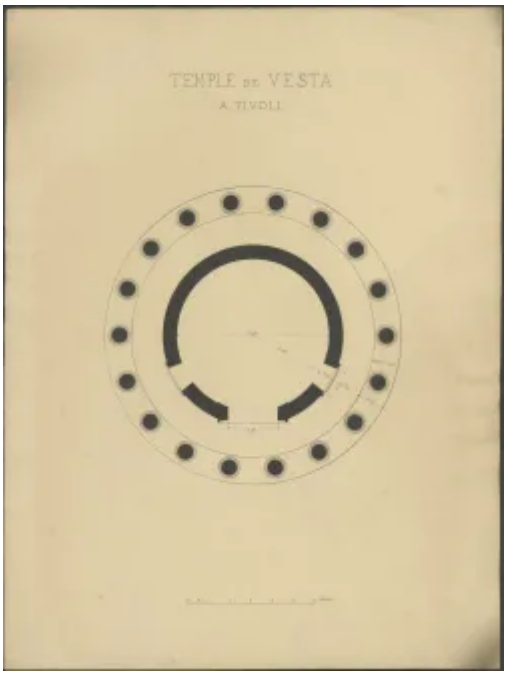


Tivoli, temple de Vesta

*Emile Reverdin*

*N: vg 4871 I28*

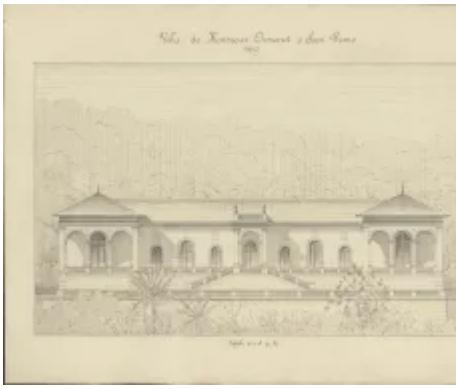

San Remo, villa de Louis Ormond

*Emile Reverdin*

1889

*N: vg 4871 O72*

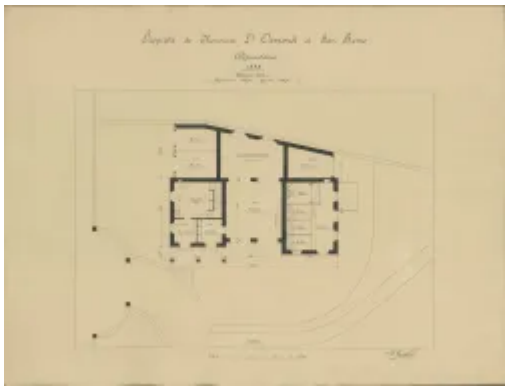

San Remo, propriété de Louis Ormond: dépendance

*Emile Reverdin*

1889

*N: vg 4871 071*

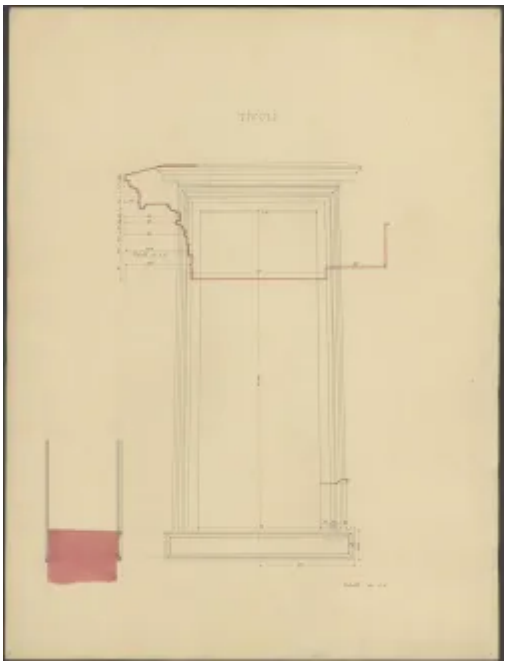

Tivoli, temple de Vesta

*Emile Reverdin*

*N: vg 4871 132*

Lien sur le site: https://www.bge-geneve.ch/iconographie/recherche?f%5B0%5D=artwork_property%3AAvec image uniquement&f%5B1%5D=auteur%3A16884&f%5B2%5D=auteur%3A41989&f%5B3%5D=lieux_representes%3A30574&f%5B4%5D=l