BIBLIOTHÈQUE DE GENÈVE
ICONOGRAPHIE

Haute-Savoie, Salève: terminus train

Ph. Jullien, auteur

vers 1900

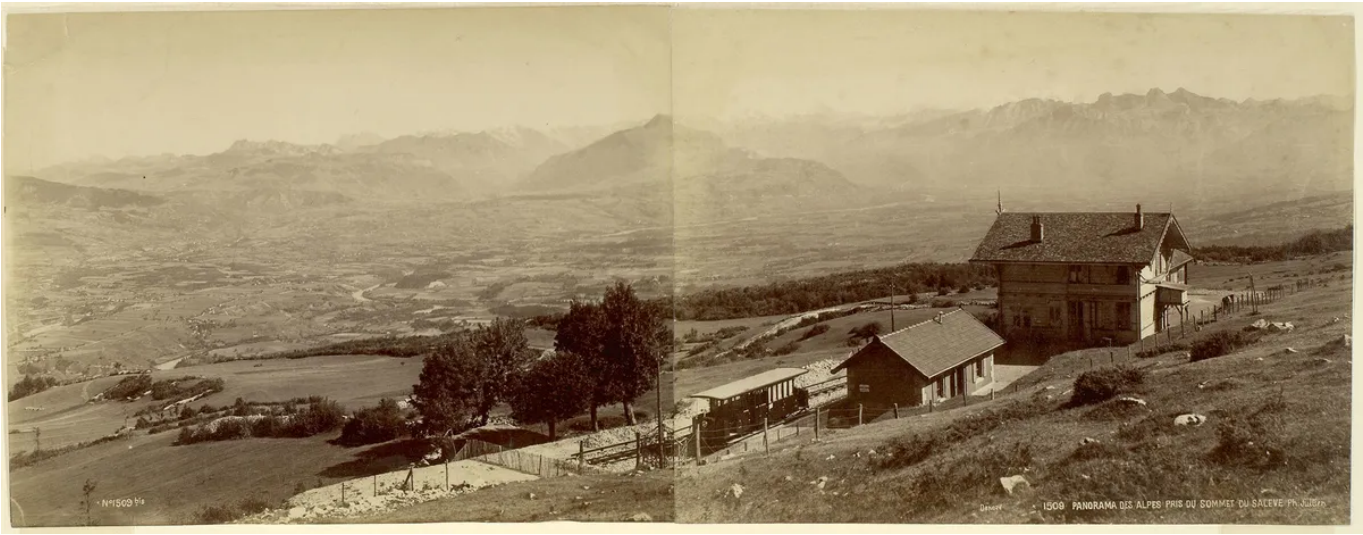

Fonds

Collection de tirages photographiques du Service du Vieux-Genève

Description

NUMÉRO D'INVENTAIRE

vg p 0123

AUTRE(S) NO(S)

Autre numéro : JJ 01509 bis

DÉNOMINATION

Photographie

Ph. Jullien (-), auteur

DATATION

vers 1900

RÉFÉRENCE(S) GÉOGRAPHIQUE(S)

Lieu représenté : Salève, montagne
Lieu représenté : Les Treize-Arbres
Lieu représenté : Arve, rivière
Lieu représenté : Alpes françaises (vues du Salève)
Lieu représenté : Môle, montagne

Iconographie

SUJET(S) REPRÉSENTÉ(S)

gare (terminus)
transport ferroviaire (chemin de fer électrique à crémaillère)
chalet

TYPE(S) DE REPRÉSENTATION

paysage de montagne
paysage panorama

Données de base

MATIÈRE/TECHNIQUE

photographie noir/blanc sur papier en 2 parties. Forme: montage moderne sur carton beige

DIMENSIONS

haut.: 17 cm
haut.: 40 cm montage
larg.: 44.5 cm
larg.: 50 cm montage
encadrement, montage : Haut 40, larg 50 cm (montage)

INSCRIPTIONS

indication sur l'auteur (b. d.) : Ph: Jullien
Inscription posthume : Non
numéroté; titré (b. d.) : Déposé 1509 PANORAMA DES ALPES PRIS DU SOMMET DU SALEVE
Inscription posthume : Non

PROPRIÉTAIRE

Ville de Genève, Genève

Acquisition

MENTION OBLIGATOIRE

Bibliothèque de Genève

Lien sur le site: https://www.bge-geneve.ch/iconographie/oeuvre/vg-p-0123 **27.04.2424**